

ERSTEIN en car

Etappenstal visite guidée de l'exposition « *Henri Ebel, peintre des lumières* »

Jeudi 17 février 2022

Le nom de l'Etappenstall renvoie à sa fonction originelle de relais militaire pour les troupes royales à partir du XVIIe siècle. Depuis 2002, l'édifice entièrement réhabilité, est le lieu de culture et de découverte de la ville.

L'Etappenstall, musée-expos accueille une exposition inédite consacrée à **Henri Ebel** (1849-1931) ; il s'agit de la première exposition monographique contemporaine consacrée à ce peintre.

En effet, **Henri Ebel**, peintre et restaurateur de décors d'église, fait partie de ces hommes dont l'œuvre et la présence ont marqué leur époque, avant de s'effacer progressivement de la mémoire collective. L'association de sauvegarde du patrimoine de Fegersheim- Ohnheim a donc tenu à remettre à l'honneur un de ses concitoyens, puisque c'est à Fegersheim que le jeune **Ebel**, natif du Palatinat, vient s'installer à seize ans, rejoignant son frère déjà établi comme peintre-décorateur, et qu'il va y passer toute sa vie.

Henri Ebel, dit le « Maître de Fegersheim », n'était pas qu'une simple célébrité locale.

Sa réputation s'étendait bien au-delà. L'originalité et la profondeur incontestables de ses créations ont été saluées lors d'expositions internationales à Berlin, quand l'Alsace était allemande, à Paris dans les années 1920 et, bien sûr, dans sa patrie d'adoption où il faisait partie des figures de la scène régionale.

L'association de sauvegarde du patrimoine de Fegersheim-Ohnheim est la cheville ouvrière de cette exposition, fruit d'un long travail de recherche. Fédérant les héritiers de l'artiste, des collectionneurs d'art, des mécènes, et bénéficiant de prêts importants consentis par le Musée d'Art moderne et contemporain de Strasbourg, l'exposition présente plus d'une centaine d'œuvres peintes et graphiques, soigneusement sélectionnées parmi la production foisonnante de **Henri Ebel**.

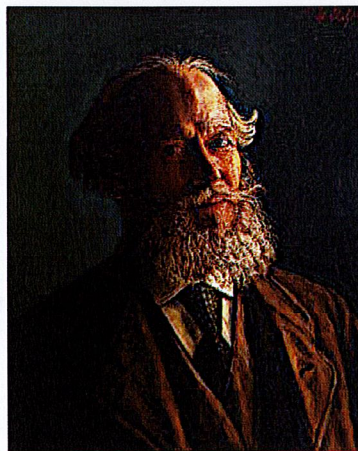

autoportrait

PROGRAMME

- 13h45 :** Rendez-vous Rue Fritz Kieffer (à la hauteur de l'hôtel Hilton)
14h00 : Départ de l'autocar vers Erstein
15h00 : Visite guidée par un des membres de l'Association de sauvegarde du patrimoine de Fegersheim-Ohnheim de l'exposition « *Henri Ebel, peintre des lumières* » sur proposition de Mme Del Vecchio, responsable de l'Etappenstal
16h30 : Fin de la visite guidée
17h00 : Retour d'Erstein
18h30 : Arrivée prévue à Strasbourg.

Prix par personne : **30€**

Pour tout renseignement complémentaire, merci de vous adresser au secrétariat : 03 88 32 15 48.

En cas d'urgence le jour même de la sortie, veuillez contacter la responsable du groupe, Mme Josyane MULLER au 06 07 01 50 26.

Conditions d'annulation :

Toute annulation à compter du jeudi 10 février jusqu'au mercredi 16 février ne donnera lieu à aucun remboursement.

BULLETIN D'INSCRIPTION POUR ERSTEIN sortie du jeudi 17 février 2022

NOM.....Prénom.....

Adresse.....

Code postalVille

Téléphone (portable de préférence).....

Email.....

Prix de la sortie : **30€** x personne(s) = €

Seuls les bulletins accompagnés d'un chèque, établi à l'ordre de la SAAMS, ou d'un paiement par carte bancaire au sein de la SAAMS, seront pris en compte.

Masque et Pass vaccinal obligatoires.

Date :

Signature :